Hirschpfefferessen an Gehrenen vom 01. Oktober 2016
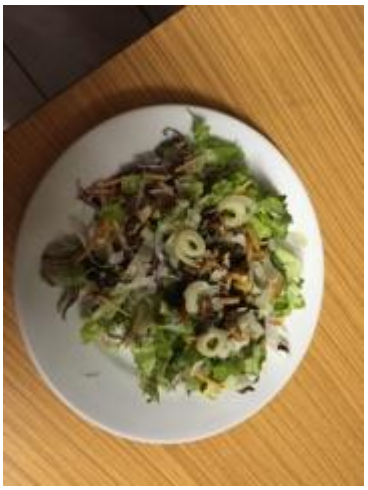
Auch in diesem Jahr wurde in der Klubhütte an Gehrenen der traditionelle Hirsch Pfeffer durchgeführt. Total wurden 17 Personen mit einer Kürbissuppe – Herbstsalat – Hirsch Pfeffer mit vielen Beilagen – und Dessert verköstigt. Trotz weniger Teilnehmer als in den letzten Jahren wurde in der Bar bis zu später Stunde nicht weniger getrunken. Ein gemütlicher Abend mit vielen zufriedener Gesichter ging wieder einmal zu Ende. Das Kochteam freut sich wieder auf den Hirsch Pfeffer 2017